Washington State Department of Health

ការព្រមានអំពីគ្រឿងសមុទ្រ

ស្ទឹងឌូវ៉ាមីស ក្នុងស៊ីអែតុល វ៉ាសិនតោន

ស្ទឹងឌូវ៉ាមីស មានជាតិគីមីពុល ដែលអាចបណ្តាលឲ្យមានគ្រោះថ្នាក់ដល់សុខភាពលោក អ្នក ជាពិសេសគឺទារកនៅក្នុងផ្ទៃម្តាយ បើគាត់បានបរិភោគត្រីនៅក្នុងស្ទឹងឌូវ៉ាមីសនេះ។ ចំពោះស្ត្រីដែល មានផ្ទៃពោះ ឬស្ត្រីដែលចង់បានកូននៅអនាគត ចូរយកចិត្តទុកដាក់ក្នុង ការព្រមាននេះឲ្យម៉ត់ចត់។

- កុំបរិភោគត្រីទាំងនេះដែលមាននៅក្នុងស្ទឹងឌូវ៉ាមីស លើសពីមួយខែម្តង។

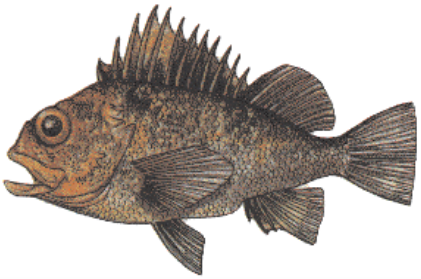

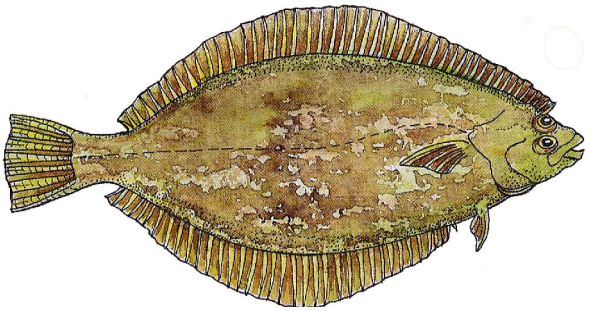

- កុំបរិភោគសត្វសន្តានល្យេស ក្រំ នឹងក្តាម ដែលចាប់នៅក្នុងស្ទឹងឌូវ៉ាមីសឲ្យសោះ។

- កុំបរិភោគស្រកី ខួរ នឹងខ្លាញ់ក្តាម (ដែលមានសភាពខ្មៅដូចរូបខាងក្រោមនេះ) ឬក៏ថ្លើមត្រីដែលចាប់នៅក្នុងស្ទឹងឌូវ៉ាមីស

Cambodian

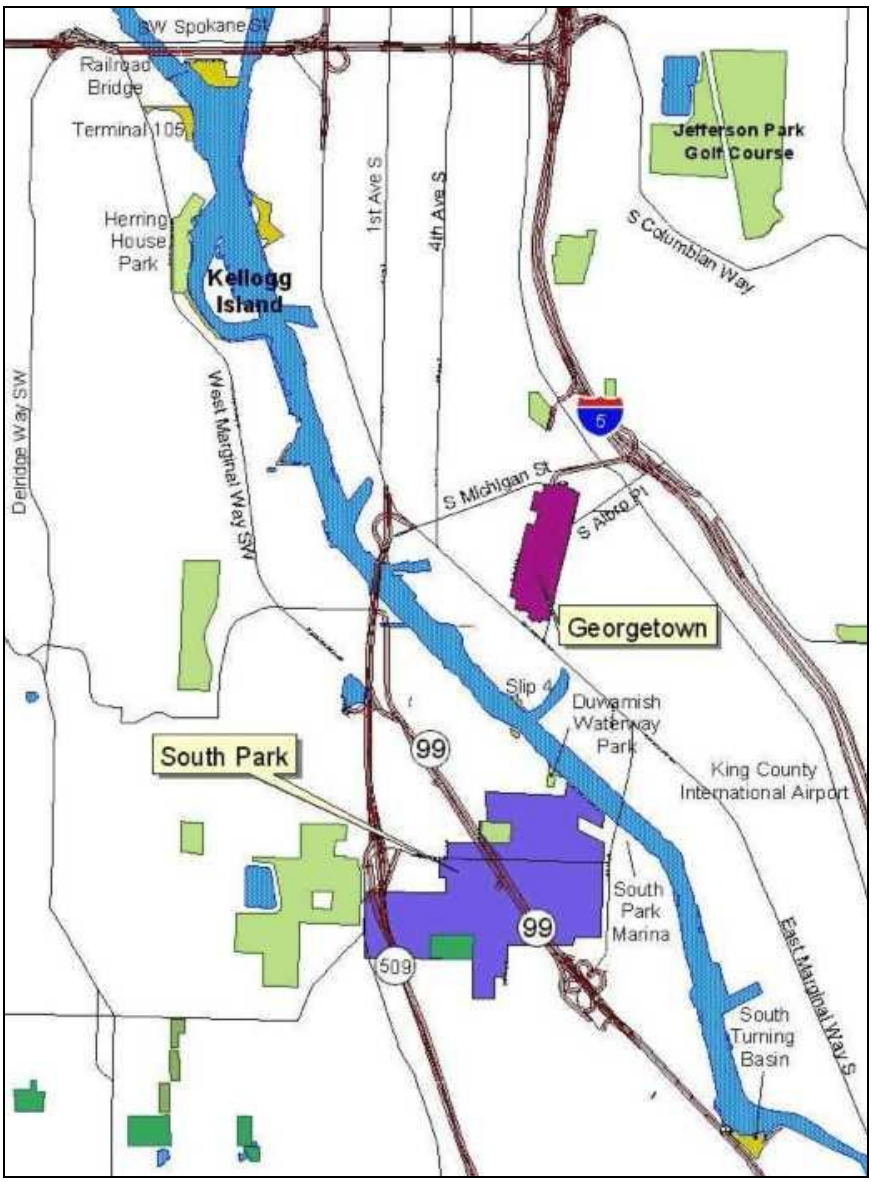

Duwanmish River, Seattle, Washington

Washington State Department of Health

Washington State Department of Health
P.O. Box 47846
Olympia, WA 98504-7846

Cambodian